23. Auff erd lebt nicht ein schöners weyb

(Anonymous)

Hans Gerle

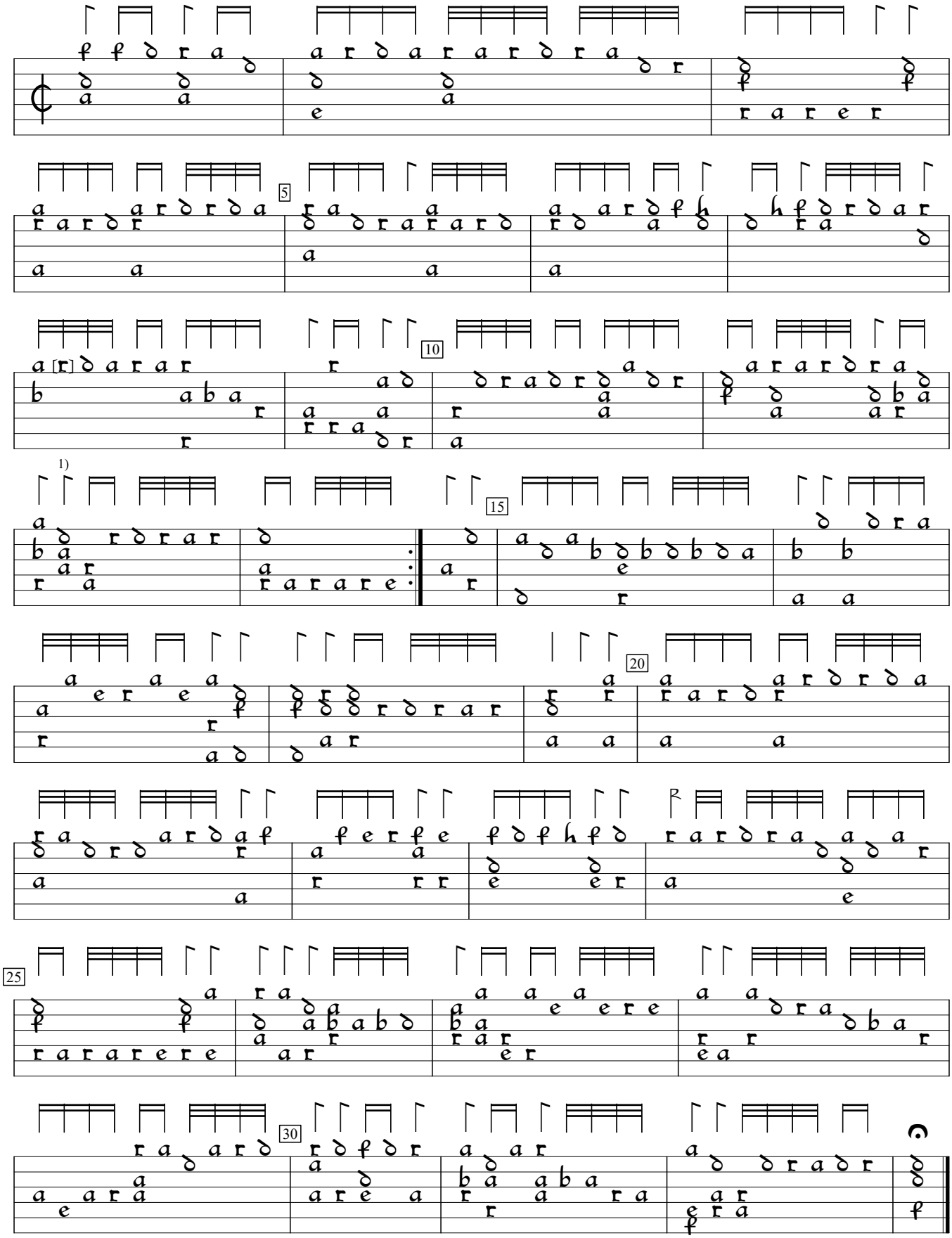

1) Note indistinct.

Tabulatur auff die Laudten (1533), f. 28v. Encoded by Rainer Boldhaus; edited by Sarge Gerbode.