31. Ein schöner welscher Tantz

Für sich selbst

Wolff Heckel

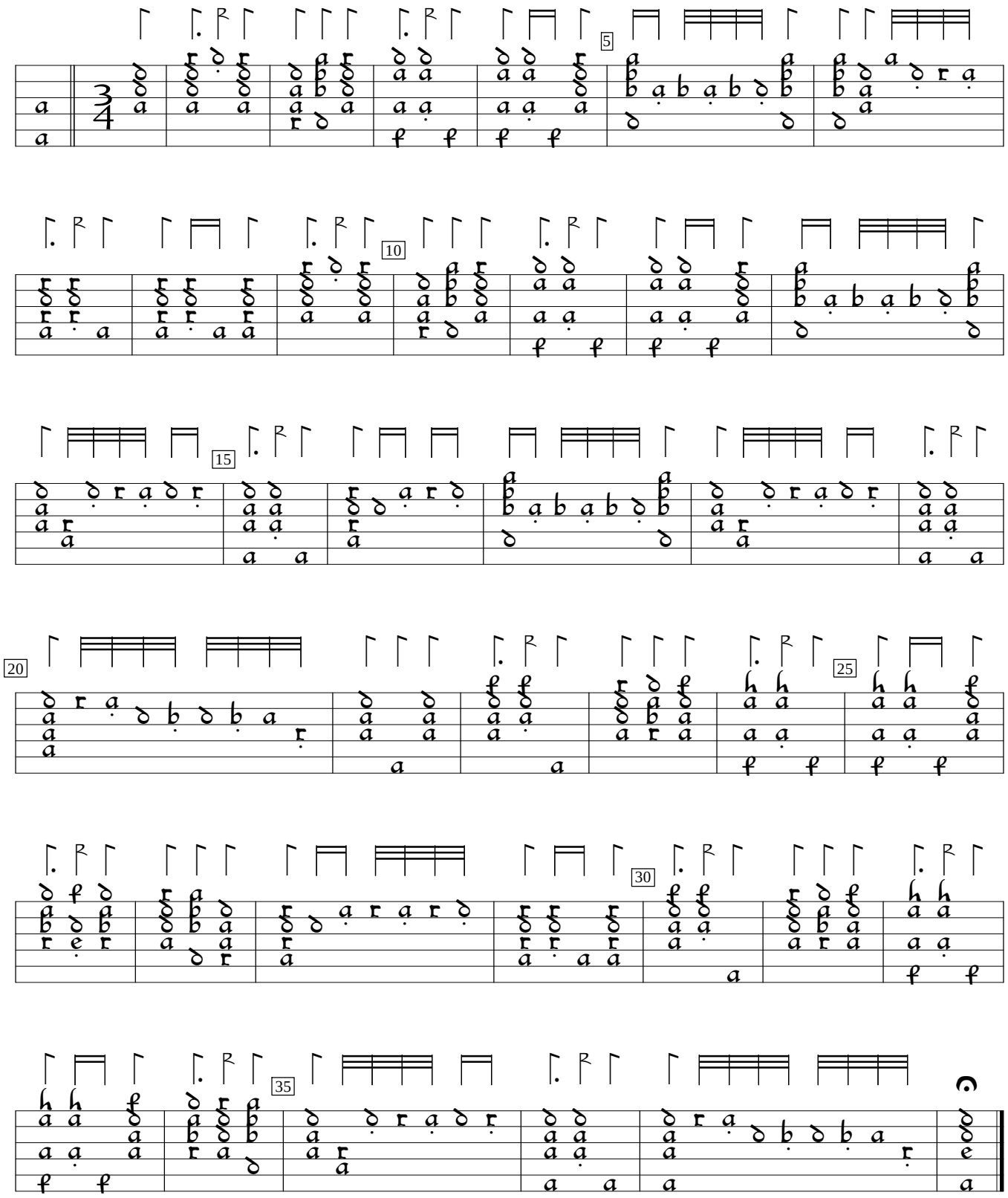

Tenor Lautten Buch (1556), f. 187. Encoded by Rainer Boldhaus; edited by Sarge Gerbode.